

2020年6月10日

報道関係各位

日本通運株式会社

日通、原英莉花プロCM第2弾 「We Find the Way 原英莉花・世界へ篇」の放映を開始

日本通運株式会社（社長：齋藤充）は、当社所属の女子プロゴルファー・原英莉花選手（以下、原プロ）を起用した新テレビコマーシャル「We Find the Way 原英莉花プロ・世界へ篇」の放映を6月11日（木）から開始します。

「ただ一つの最善の方法を見つけ出す」という、まさに「We Find the Way」を表現するシリアスなイメージの第1弾に対し、今回は「グローバルな舞台への挑戦」をテーマに、カラフルな映像で明るくポジティブなイメージに変更し、原プロと当社が日頃の地道な努力を積み重ね、世界へチャレンジしていくという内容を表現しています。貴重な原プロのトレーニング風景も見どころです。

【テレビCM概要】

タイトル：「We Find the Way 原英莉花プロ・世界へ篇」（30秒）

※CM動画は、6月11日（木）以降、当社ホームページでも公開いたします。

<https://www.nittsu.co.jp/corporate/cm/>

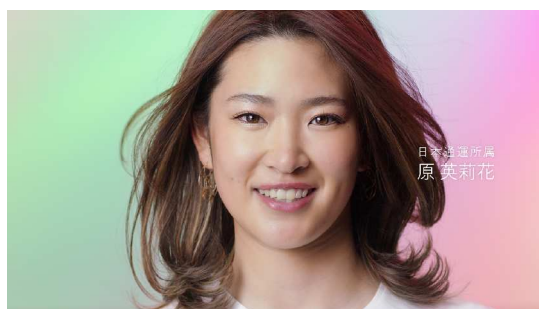

NEWS RELEASE

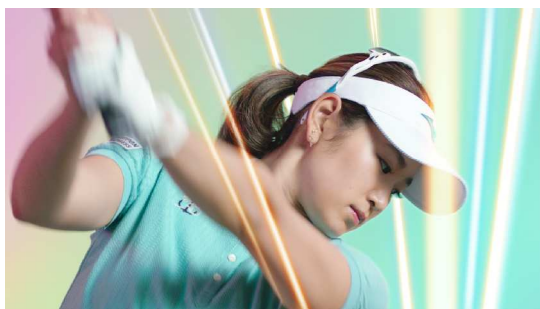

以 上

◇本件に関するお問い合わせ先

日本通運株式会社 広報部 担 当：田中・元木

TEL：03-6251-1454 e-mail：ko_ho@nittsu.co.jp