もう、汗臭いとは言わせません。

細菌の増殖を抑え、臭いの発生を防ぐ「ユニフレッシャー」。

ユニフレッシャー®
Unifresher®

高温多湿の日本では、
微生物や雑菌が発生しやすく、
スポーツウェアも清潔で快適なものが
当たり前になっています。
「ユニフレッシャー」は繊維上の細菌の増殖を抑制し、
防臭効果を発揮する加工です。
スポーツで汗をかいた時に発生する嫌な臭いは、これで解消。
また汗をかいたウェアを長時間放置しておいても、
臭いが気にならなくなります。
「ユニフレッシャー」はスポーツを快適に、より楽しくさせます。

特 長

細菌の増殖を抑え、汗の嫌な臭いを防ぎます。

細菌の増殖を抑え、ウェアに付着した汗や汚れを微生物が分解して発生する嫌な臭いを解消。汗臭さがなくなり、清潔さを保ちます。

細菌増殖比較写真

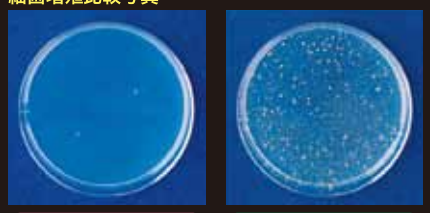

洗濯を10回行なった布を、植菌した寒天培地の上に置いて18時間培養しておく。その時の細菌の増殖を比較した写真。

効果が持続します。

耐久性にも優れていますので、洗濯を繰り返し行なっても、その効果は持続します。

抗菌効果比較表

試　　料	静菌活性値
ユニフレッシャー加工品	2.2以上
ユニフレッシャー加工品（10回洗濯後）	2.2以上

試 験 法：定量試験法（JIS L-1902）
試験菌株：黄色ブドウ状球菌　*Staphylococcus aureus* IF012732

安全性に優れています。

ユニフレッシャーの高い安全性は、日本産業皮膚衛生協会の河合法をはじめとする各種のテストで確認されています。

SEKマークを表示できます。

ユニフレッシャーは、（一社）繊維評価技術協議会の許諾を受け、SEKマークを表示取得しています。

UNITIKA U.T.C　UNITIKA TRADING CO.,LTD.